

Сообщение о возможном установлении публичного сервитута

1	<u>Администрация Белозерского муниципального округа Курганской области</u> (уполномоченный органа, которым рассматривается ходатайство об установлении публичного сервитута)	
2	«Газопровод межпоселковый с. Першино - д. Тебеньякское - п. Стеклозавод - с. Боровлянка Белозерского района Курганской области» (складирование строительных и иных материалов, размещения временных или вспомогательных сооружений и строительной техники для строительства линейного объекта)	
3	Кадастровый номер	Адрес или иное описание местоположения земельного участка (участков), в отношении которого испрашивается публичный сервитут
	45:02:010301:677	Курганская область, Белозерский район, с.Боровлянка, Боровлянский сельсовет, автомобильная дорога Подъезд к Тебеньякское
	45:02:000000:1275	Курганская обл., р-н Белозерский, с. Першино, в бывших границах ПСК «Першинское»
	45:02:010903	Курганская область, р-н Белозерский
	45:02:010301	Курганская область, р-н Белозерский
	45:02:010101	Курганская область, р-н Белозерский
	45:02:020201	Курганская область, р-н Белозерский
	45:02:020401	Курганская область, р-н Белозерский
4	<p style="text-align: center;"> <u>Администрация Белозерского муниципального округа Курганской области</u> адрес: 641360, Курганская область, Белозерский муниципальный округ, с. Белозерское, ул. К-Маркса, 16, каб. 314 Тел: 8(35232)2-77-49, belozeradm@mail.ru время приема: уточнять по телефону, а так же принимаются обращения через интернет приемную, на сайте http://new.belozerka.ru/ </p> <p style="text-align: center;">(адрес, по которому заинтересованные лица могут ознакомиться с поступившим ходатайством об установлении публичного сервитута и прилагаемым к нему описанием местоположения границ публичного сервитута, время приема заинтересованных лиц для ознакомления с поступившим ходатайством об установлении публичного сервитута)</p>	
5	<p style="text-align: center;"> <u>Администрация Белозерского муниципального округа Курганской области</u> адрес: 641360, Курганская область, Белозерский муниципальный округ, с. Белозерское, ул. К-Маркса, 16 Тел: 8(35232)2-91-39, belozeradm@mail.ru время приема: уточнять по телефону, а так же принимаются обращения через интернет приемную, на сайте http://new.belozerka.ru/ </p> <p style="text-align: center;">В течение 15 дней со дня опубликования сообщения о возможном установлении публичного сервитута в порядке, установленном для официального опубликования (обнародования) правовых актов поселения, городского округа, по месту нахождения земельного участка и (или) земель, указанных в пункте 3 данного сообщения. (адрес, по которому заинтересованные лица могут подать заявления об учете прав на земельные участки, а также срок подачи указанных заявлений)</p>	
6	1. Схема территориального планирования Курганской области, утвержденная постановлением Правительства Курганской области от 30.12.2021 № 475 (реквизиты решений об утверждении документа территориального планирования, документации по планировке территории, а также информацию об инвестиционной программе субъекта естественных монополий)	
7	<p style="text-align: center;">https://gkh.kurganobl.ru/</p> (сведения об официальных сайтах в информационно-телекоммуникационной сети «Интернет», на которых размещены утвержденные документы территориального планирования, документация по планировке территории, инвестиционная программа субъекта естественных монополий)	
8	<p style="text-align: center;">http://new.belozerka.ru/</p>	

	(официальные сайты в информационно - телекоммуникационной сети «Интернет», на которых размещается сообщение о поступившем ходатайстве об установлении публичного сервитута)
9	Дополнительно по всем вопросам можно обращаться: ООО «Газпром газификация» 194044, г. Санкт-Петербург, вн. тер. г. Муниципальный округ Сампсониевское, пр-кт Большой Сампсониевский, д. 60, литера А
10	Графическое описание местоположения границ публичного сервитута, а также перечень координат характерных точек этих границ прилагается к сообщению (описание местоположения границ публичного сервитута)

ОПИСАНИЕ МЕСТОПОЛОЖЕНИЯ ГРАНИЦ

Публичный сервитут для использования земель и земельных участков в целях складирования строительных и иных материалов, размещения временных или вспомогательных сооружений и строительной техники для строительства линейного объекта "Газопровод межпоселковый с. Першино - д. Тебеньякское - п. Стеклозавод - с. Боровлянка Белозерского района Курганской области"

(наименование объекта, местоположение границ которого описано (далее - объект))

Раздел 1

Сведения об объекте		
№ п/п	Характеристики объекта	Описание характеристик
1	2	3
1	Местоположение объекта	Курганская область, м.о. Белозерский
2	Площадь объекта +/- величина погрешности определения площади (P+/- Дельта P)	4258 кв.м ± 28 кв.м
3	Иные характеристики объекта	Публичный сервитут для использования земель и земельных участков в целях складирования строительных и иных материалов, размещения временных или вспомогательных сооружений и строительной техники для строительства линейного объекта "Газопровод межпоселковый с. Першино - д. Тебеньякское - п. Стеклозавод - с. Боровлянка Белозерского района Курганской области", устанавливается сроком на 2 года 6 месяцев, в интересах ООО "Газпром Газификация".

Раздел 2

Сведения о местоположении границ объекта					
1. Система координат МСК-45, зона 2					
2. Сведения о характерных точках границ объекта					
Обозначение характерных точек границ	Координаты, м		Метод определения координат характерной точки	Средняя квадратическая погрешность положения характерной точки (M _t), м	Описание обозначения точка местности (при наличии)
	X	Y			
1	2	3	4	5	6
1	-	-	-	-	-
1	526238.23	2388587.34	Аналитический метод	0.10	-
2	526238.72	2388602.98	Аналитический метод	0.10	-
3	526230.61	2388603.25	Аналитический метод	0.10	-
4	526230.08	2388587.61	Аналитический метод	0.10	-
1	526238.23	2388587.34	Аналитический метод	0.10	-
2	-	-	-	-	-
5	524601.11	2390076.98	Аналитический метод	0.10	-
6	524603.96	2390071.25	Аналитический метод	0.10	-
7	524624.78	2390081.62	Аналитический метод	0.10	-
8	524621.93	2390087.35	Аналитический метод	0.10	-
5	524601.11	2390076.98	Аналитический метод	0.10	-
3	-	-	-	-	-
9	524622.57	2390105.15	Аналитический метод	0.10	-
10	524612.77	2390124.84	Аналитический метод	0.10	-
11	524602.15	2390119.56	Аналитический метод	0.10	-
12	524611.96	2390099.87	Аналитический метод	0.10	-
9	524622.57	2390105.15	Аналитический метод	0.10	-
4	-	-	-	-	-
13	524586.08	2390086.98	Аналитический метод	0.10	-
14	524597.95	2390092.89	Аналитический метод	0.10	-
15	524588.49	2390112.76	Аналитический метод	0.10	-
16	524576.27	2390106.67	Аналитический метод	0.10	-
13	524586.08	2390086.98	Аналитический метод	0.10	-
5	-	-	-	-	-
17	524418.22	2389985.91	Аналитический метод	0.10	-
18	524411.25	2389999.92	Аналитический метод	0.10	-
19	524404.79	2389996.71	Аналитический метод	0.10	-
20	524411.77	2389982.70	Аналитический метод	0.10	-
17	524418.22	2389985.91	Аналитический метод	0.10	-
6	-	-	-	-	-
21	520546.57	2388651.18	Аналитический метод	0.10	-
22	520534.47	2388599.36	Аналитический метод	0.10	-
23	520544.21	2388597.09	Аналитический метод	0.10	-
24	520556.30	2388648.91	Аналитический метод	0.10	-
21	520546.57	2388651.18	Аналитический метод	0.10	-
7	-	-	-	-	-
25	520149.45	2388701.90	Аналитический метод	0.10	-
26	520148.61	2388717.65	Аналитический метод	0.10	-
27	520104.68	2388715.30	Аналитический метод	0.10	-
28	520105.52	2388699.56	Аналитический метод	0.10	-
25	520149.45	2388701.90	Аналитический метод	0.10	-
8	-	-	-	-	-
29	520145.19	2388741.45	Аналитический метод	0.10	-
30	520106.81	2388739.40	Аналитический метод	0.10	-
31	520107.25	2388731.11	Аналитический метод	0.10	-
32	520145.63	2388733.16	Аналитический метод	0.10	-
29	520145.19	2388741.45	Аналитический метод	0.10	-
9	-	-	-	-	-
33	518470.53	2388558.72	Аналитический метод	0.10	-

Раздел 4

Схема расположения границ публичного сервитута

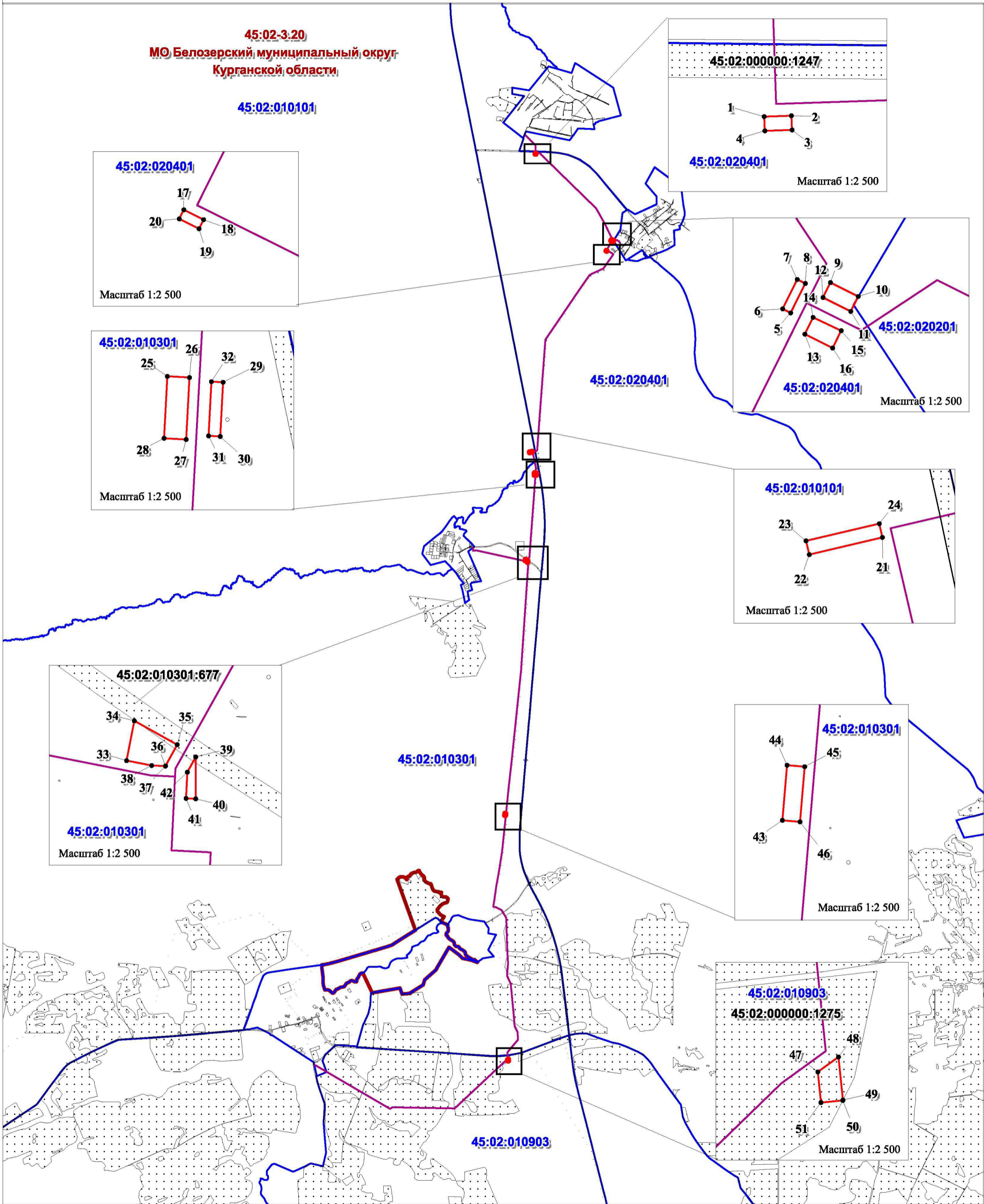

Условные обозначения		Масштаб 1:3 000	
	Проектная граница публичного сервитута	45 ●	Характерная точка и её номер границ публичного сервитута
	Граница и номер кадастрового квартала		Трасса газопровода проектируемая
	Граница и номер земельного участка по сведениям ЕГРН		